

FORMAZIONE REGOLAMENTATA

 Regione Emilia-Romagna

ADDETTI ALLA CONDUZIONE DI CARRELLI ELEVATORI SEMOVENTI CON CONDUCENTE A BORDO

*Rif.PA 2025-25968/RER Prog.7 e
Prog.8 – Attività autorizzata
dalla Regione Emilia-Romagna
con riferimento all'atto di
approvazione DD nr. 10364 del
27/05/2026*

PERCHÈ QUESTO CORSO

Organizziamo questo corso per fornirti la formazione obbligatoria legata all'utilizzo dell'attrezzatura specifica: se frequenterai il corso, adempierai agli **obblighi formativi** previsti per legge.

Il corso è da noi progettato sulla base dell'Accordo Stato Regioni del 17/04/25 e dell'art.73 del D.Lgs. 81/08.

A CHI E' DEDICATO

Il corso è rivolto a persone maggiorenni che vogliono inserirsi o reinserirsi nel mercato del lavoro, oppure a tutti coloro che hanno a che fare con la strumentazione, in applicazione alle normative vigenti per l'utilizzo dei carrelli elevatori.



COMPETENZE CERTIFICATE

La formazione dei lavoratori generale e specifica è obbligatoria e deve essere antecedente all'utilizzo dell'attrezzatura.

N.B. Ricordiamo che è necessaria la conoscenza e comprensione della lingua italiana sia scritta che orale in quanto i corsi si terranno in lingua italiana.



ADDETTI ALLA CONDUZIONE DI CARRELLI ELEVATORI SEMOVENTI CON CONDUCENTE A BORDO

*Rif.PA 2025-25968/RER Prog.7 e
Prog.8 – Attività autorizzata
dalla Regione Emilia-Romagna
con riferimento all'atto di
approvazione DD nr. 10364 del
27/05/2026*

COSA IMPARERAI

Il nostro obiettivo è quello di formare chi utilizza i muletti, attrezzature che possono essere fonte di infortunio se non utilizzate correttamente. Gli argomenti che affronterai sono i seguenti:

- ✓ Utilizzo delle attrezzature di lavoro
- ✓ Verifica e manutenzione
- ✓ Principali rischi connessi all'impiego delle attrezzature

Al **personale docente** è stata richiesta un'esperienza consolidata almeno triennale, nonché il possesso dei requisiti tecnico-professionali previsti dalla normativa di riferimento.



EDIZIONI CORSO
IN PARTENZA

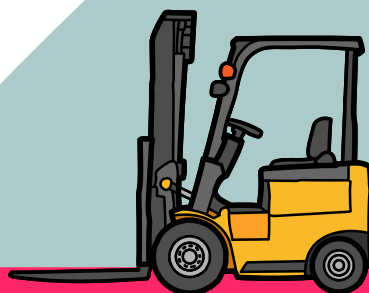

ATTESTATO VALIDO IN TUTTA LA RER

ADDETTI ALLA CONDUZIONE DI CARRELLI ELEVATORI SEMOVENTI

Rif.PA 2025-25968/RER Prog.7 e
Prog.8 – Attività autorizzata
dalla Regione Emilia-Romagna
con riferimento all'atto di
approvazione DD nr. 10364 del
27/05/2026

PROGRAMMA DEL CORSO ADDETTO ALLA CONDUZIONE DI PLE

- » **Modulo Teorico-Tecnico (8 ore)** -
tipologie e caratteristiche dei vari tipi
di veicoli per il trasporto interne; principali
rischi connessi all'impiego di carrelli
semoventi e tecnologia dei muletti;
nozioni elementari di fisica e componenti
principali; sistemi di ricarica batterie;
dispositivi di comando e di sicurezza e
modalità di utilizzo; controlli, manutenzioni
e condizioni di equilibrio; lavori in condizioni
particolari e possibili rischi connessi.
- » **Parte Pratica (4 ore)** - illustrazione dei
vari componenti e delle sicurezze;
manutenzione e verifiche giornaliere
e periodiche di legge; guida del
carrello su percorso di prova
per evidenziare le corrette
manovre a vuoto e
a carico.



CORSO ABILITANTE



N.B. Si precisa che per le
attività pratiche il **rapporto
istruttore/allievi**
non deve essere superiore al
rapporto di 1 a 6
(almeno 1 docente ogni 6 allievi).

COMPETENZE CERTIFICATE

ADDETTI ALLA CONDUZIONE DI CARRELLI ELEVATORI SEMOVENTI CON CONDUCENTE A BORDO

*Rif. PA 2025-25968/RER Prog.7 e
Prog.8 – Attività autorizzata
dalla Regione Emilia-Romagna
con riferimento all'atto di
approvazione DD nr. 10364 del
27/05/2026*

COSA OTTERRAI AL TERMINE

Riceverai un **attestato di frequenza** per il corso al superamento del relativo **test intermedio a risposta multipla** e le **prove pratiche finali**. Il test a risposta multipla si considera superato con il **70%** delle risposte corrette.

AGGIORNAMENTO

Gli addetti che utilizzano i muletti devono effettuare

ogni cinque anni il corso di aggiornamento per il rinnovo dell'abilitazione, della durata di **4 ore**.

I **destinatari del corso** sono quelli già in possesso dell'abilitazione all'uso dei carrelli elevatori semoventi.



AGGIORNAMENTO OBBLIGATORIO



Il corso è conforme a quanto stabilito dal Nuovo Accordo Stato-Regioni DEL 17 APRILE 2025



**CORSO AGG.TO ADDETTO CARRELLI (4 ORE)
COSTO €150 + IVA**