

CORSI ABILITANTI PER LA CONDUZIONE DI PIATTAFORME ELEVABILI (PLE)

*Rif.PA 2025-25968/RER Prog.9 e
Prog.10 – Attività autorizzata
dalla Regione Emilia-Romagna
con riferimento all'atto di
approvazione DD nr. 10364 del
27/05/2026*

PERCHÈ QUESTO CORSO

Organizziamo questo corso per fornirti la formazione obbligatoria legata all'utilizzo dell'attrezzatura specifica: se frequenterai il corso, adempierai agli **obblighi formativi** previsti per legge.

Il corso è da noi progettato sulla base dell'Accordo Stato Regioni del 17/04/25 e dell'art.73 del D.Lgs. 81/08.

A CHI E' DEDICATO

Il corso è rivolto a persone maggiorenni che vogliono inserirsi o reinserirsi nel mercato del lavoro, oppure a tutti coloro che hanno a che fare con la strumentazione, in applicazione alle normative vigenti per l'utilizzo delle PLE.



COMPETENZE CERTIFICATE

La formazione dei lavoratori generale e specifica è obbligatoria e deve essere antecedente all'utilizzo dell'attrezzatura.

N.B. Ricordiamo che è necessaria la conoscenza e comprensione della lingua italiana sia scritta che orale in quanto i corsi si terranno in lingua italiana.

CORSI ABILITANTI PER LA CONDUZIONE DI PIATTAFORME ELEVABILI (PLE)

*Rif.PA 2025-25968/RER Prog.9 e
Prog.10 – Attività autorizzata
dalla Regione Emilia-Romagna
con riferimento all'atto di
approvazione DD nr. 10364 del
27/05/2026*

COSA IMPARERAI

Il nostro obiettivo è quello di formare chi utilizza le PLE, attrezzature che possono essere fonte di infortunio se non utilizzate correttamente. Gli argomenti che affronterai sono i seguenti:

- ✓ Utilizzo delle attrezzature di lavoro
- ✓ Verifica e manutenzione delle PLE
- ✓ Principali rischi connessi all'impiego delle attrezzature

Al **personale docente** è stata richiesta un'esperienza consolidata almeno triennale, nonché il possesso dei requisiti tecnico-professionali previsti dalla normativa di riferimento.



EDIZIONI CORSO
IN PARTENZA

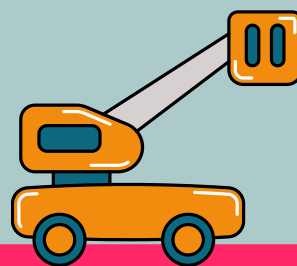

ATTESTATO VALIDO IN TUTTA LA RER

CORSI ABILITANTI PER LA CONDUZIONE DI PIATTAFORME ELEVABILI (PLE)

Rif.PA 2025-25968/RER Prog.9 e Prog.10 – Attività autorizzata dalla Regione Emilia-Romagna con riferimento all'atto di approvazione DD nr. 10364 del 27/05/2026

PROGRAMMA DEL CORSO ADDETTO ALLA CONDUZIONE DI PLE

- » **Modulo Teorico-Tecnico (4 ore)** - categorie di PLE, componenti strutturali e dispositivi di comando e di sicurezza; controlli da effettuare prima dell'utilizzo; DPI specifici da utilizzare con le PLE; modalità di utilizzo in sicurezza e rischi e procedure operative di salvataggio.
- » **Parte Pratica (6 ore)** - individuazione dei componenti strutturali e dispositivi di comando e di sicurezza; controlli pre-utilizzo e prima del trasferimento su strada; pianificazione del percorso; movimentazione e posizionamento della PLE; esercitazioni di pratiche operative e manovre di emergenza; Messa a riposo della PLE a fine lavoro e ricarica delle batterie.



CORSO ABILITANTE



N.B. Si precisa che per le attività pratiche il **rapporto istruttore/allievi** non deve essere superiore al **rapporto di 1 a 6** (almeno 1 docente ogni 6 allievi).

COMPETENZE CERTIFICATE

FORMAZIONE REGOLAMENTATA

 Regione Emilia-Romagna

CORSI ABILITANTI PER LA CONDUZIONE DI PIATTAFORME ELEVABILI (PLE)

*Rif.PA 2025-25968/RER Prog.9 e
Prog.10 – Attività autorizzata
dalla Regione Emilia-Romagna
con riferimento all'atto di
approvazione DD nr. 10364 del
27/05/2026*

COSA OTTERRAI AL TERMINE

Riceverai un **attestato di frequenza** per il corso al superamento del relativo **test** intermedio a **risposta multipla** e le **prove pratiche** finali. Il test a risposta multipla si considera superato con il **70%** delle risposte corrette.

AGGIORNAMENTO

Gli addetti che utilizzano le PLE devono effettuare **ogni cinque anni il corso di aggiornamento per il rinnovo dell'abilitazione**, della durata di **4 ore**. I destinatari del corso sono quelli già in possesso dell'abilitazione all'uso delle piattaforme elevabili.

AGGIORNAMENTO OBBLIGATORIO



Il corso è conforme a quanto stabilito dal Nuovo Accordo Stato-Regioni DEL 17 APRILE 2025



**CORSO AGG.TO ADDETTO PLE (4 ORE)
COSTO €150 + IVA**